

te m h a

territoires et matières habités

atelier d'architecture

temha**Entreprise individuelle****N° Siret :** 913 048 435 00014**Code APE :** 7111 Z**Ordre des Architectes :** 090159**coordonnées****Adresse :** 7 rue des vases,
31 000 Toulouse**Téléphone :** +33 (0) 6.21.05.14.35**Mail :** contact@atelier-temha.fr**Site :** www.atelier-temha.fr

présentation

Position

temha

L'atelier d'architecture temha - territoires et matières habités - est créé en 2022 par Kevin Biot, architecte D.E. HMONP.

Fort d'expériences dans l'habitat et l'urbanisme, l'atelier temha se spécialise dans le logement collectif et l'équipement public, son champ d'intervention n'est pas limité : commande publique ou privée, de la maison en auto-construction à l'équipement institutionnel.

L'atelier temha développe chaque programme avec les mêmes convictions : inscription territoriale, pragmatisme économique et écologique, savoir-faire constructif et qualité d'usage.

présentation

CV

Kevin BIOT

2022 : Création de l'atelier **temha**

2022 : Inscription à l'ordre des Architectes d'Occitanie

2020 : HMONP l'Ensa Paris Val-de-Seine

2017 : Diplôme d'architecture de l'Ensa Montpellier

2015 : Echange universitaire à l'école d'architecture de Québec (CA)

Collaborations

2018-22 : NRAU - Nicolas Reymond
Architecture et urbanisme
Paris

2017-18 : JBMN Architectes
Paris

2016 : LIN Architects
Berlin

2015 : Pelletier DeFontenay
Montréal

2011-16 : IOA
Toulouse

2010 : Calestroupat
Toulouse

Expositions / Publications

2021 : Publication AMC n°296 - *NRAU*

2019 : Publication AMC n°282 - *NRAU*

2017 : Exposition Journées Nationales de l'Architecture à l'Ensa Montpellier

2017 : Annuel de l'Ensa Montpellier

2017 : Exploring Architectural Temporality
KoozArch Magazine

2016 : Publication Vivre en centre ancien
- le secteur sauvegardé de Perpignan - Edition Espérou

Références

Equipements :

/ *TEMHA* :

- Réhabilitation et extension d'une école maternelle - Gratentour (31) (**en cours**)
- Réhabilitation et extension d'un groupe scolaire - Lherm (31) *Concours 2023 - 2e prix*
- Construction d'un centre d'exploitation routier et forestier - Lunas (34) *Concours 2023*

/ *NRAU* :

- Commissariat et extension d'hôtel - Elogie-Siemp - Paris VIIIe (**livré**)
- Caserne de gendarmerie - Immobilière 3F - Gif-sur-Yvette (91) - *Concours 2019 - perdu*
- Crèche - CDC Habitat - Bussy-Saint-Georges (77) - *Concours 2022 - 2e prix*
- Mairie de proximité - Eiffage Immobilier - Toulouse (31) - *Concours 2022 - perdu*

Logements :

/ *TEMHA* :

- Surélévation d'un immeuble de logements collectifs - Privé - Toulouse (31)
- 10 logements sociaux - Corrèze Habitat - Beynat (19) - *Procédure adaptée 2022 - perdue*
- 6 logements individuels sociaux - OPH des Landes - Pontoux-sur-l'Adour (40) - *Procédure adaptée 2022 - 2e prix*
- 31 logements sociaux - Habitallys - Pujaudran (32) - *Procédure adaptée 2022 - perdue*

/ *NRAU* :

- 46 logements sociaux - Elogie-Siemp - Paris XVIIIe - (**livré**)
- 23 logements sociaux - Elogie-Siemp - Paris VIIIe - (**livré**)
- 18 logements sociaux - Immobilière 3f - LaCourneuve (93) - (**livré**)
- 83 logements jeunes travailleurs - Immobilière 3f - Paris XIVe - *Concours 2021 - 2e prix*
- 52 logements - Action Logement - Gif-sur-Yvette (91) - *Concours 2019 - perdu*
- 127 logements sociaux et accession - CDC Habitat - Bussy-Saint-Georges (77) - *Concours 2022 - 2e prix*
- 80 logements - Eiffage Immobilier - Toulouse (31) - *Concours 2022 - perdu*

Urbanisme :

/ *TEMHA* :

- Recherche, projet d'urbanisme : Manifeste pour la ville ordinaire - Montpellier (34) - 2017 - *Lauréat*

/ *NRAU* :

- Projet d'urbanisme - Toulouse (31)

Habitat individuel :

/ *TEMHA* :

- rénovation et extension d'une maison individuelle - Créteil (94)
- rénovation et extension d'une maison individuelle - Bar-le-Duc (55)
- maison individuelle - Bar-le-Duc (55)
- rénovation d'un appartement - Toulouse (31)

Les références présentées, hors Temha, sont en qualité de chef de projet au sein des agences d'architecture nommées. Chaque agence d'architecture a donné son accord pour le référencement ci-dessus.

Références

Equipements

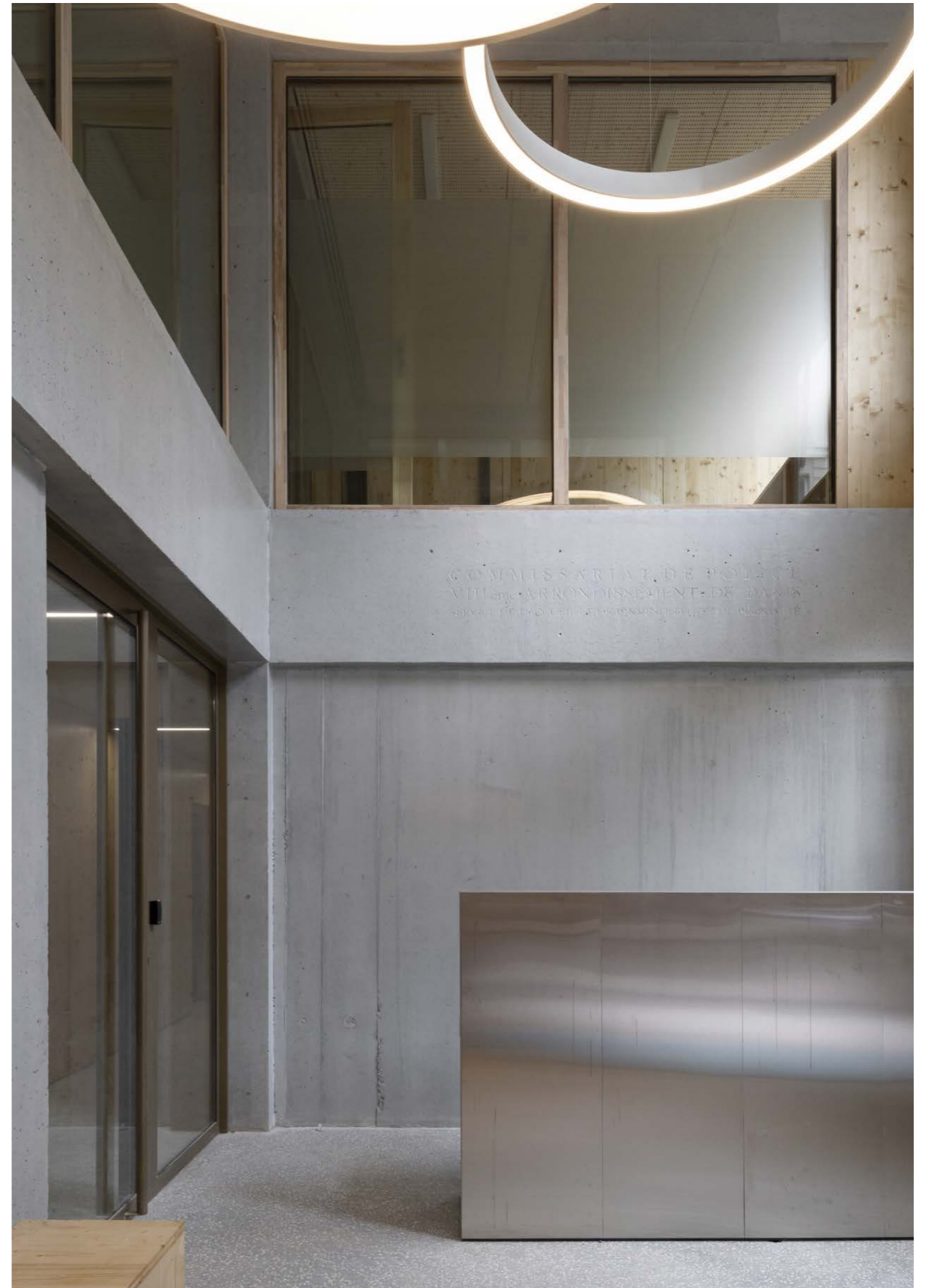

écran

Gratentour (31)

Programme : Réhabilitation lourde et extension d'une école maternelle

MOA : Mairie de Gratentour
MOE : *Temha* (mandataire), Julie Poirel (paysage), Ecozimut (Fluides Thermique HQE), ISAO (structure), Delomenie (économie), CRX (opc), Emacoustic (acoustique)

Budget : 1,8 M€ HT

Surface : 1 260 m² SU

Phase : études en cours, livraison 2025

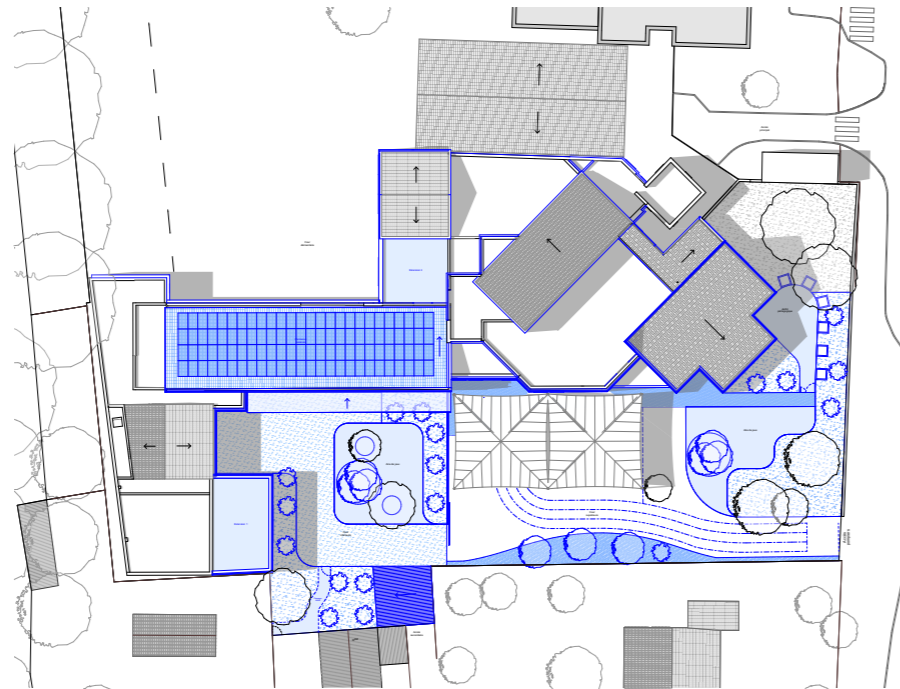

Plan masse : extensions et projet paysager



Image 2 : Vue sur le nouveau préau devant les salles de classes - nouvelles façades en brique



Image 1 : salle de classe réaménagée



Image 3 : Vue depuis la nouvelle cour oasis

grande terre

Lunas (34)

Programme : Construction d'un centre d'exploitation routier et forestier sapeur

MOA : Territoire 34

MOE : Temha (mandataire), BETOM (BET TCE), CAP TERRE (HQE, Thermique)

Budget : 2.4 M€ HT

Surface : 2 000 m² SU

Concours : 2023

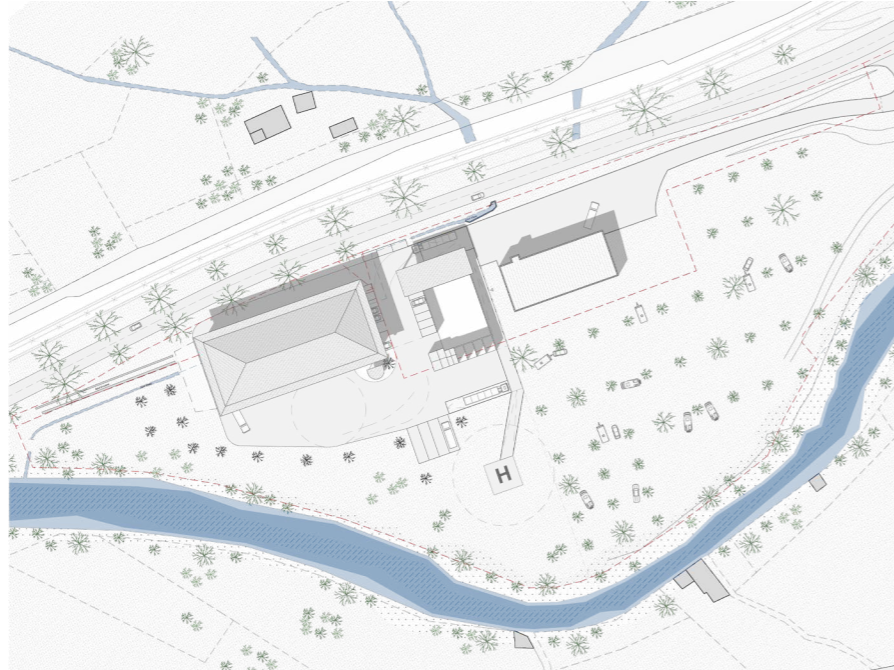

Plan masse : Implantation optimisée limitant l'impact sur l'environnement



Image 2 : Murs pignons réalisés en terre compactée in situ



Image 1 : Equipement transparent



Image 3 : vue intérieure des garages et ateliers - structure et charpente bois

patio

Lherm (31)

Programme : Extension et réhabilitation du groupe scolaire René Cassin

MOA : Territoire 34

MOE : NAS architecture (mandataire),
Temha (architecte associé),
OTEIS (BET TCE), SUP PLUS (paysage)

Budget : 3.0 M€ HT

Surface : 2 500 m² SU

Concours : 2023, 2e prix



Plan masse : Implantation de l'extension en limites pour créer de nouveaux espaces extérieurs



Image 2 : Vue depuis l'espace - nouveau front bâti du groupe scolaire



Image 1 : Vue sur la cour en patio donnant sur les circulations et la salle polyvalente.



Image 3 : vue intérieur de la salle polyvalente - construction bois, enveloppe en paille et chanvre

SAIP

Paris VIIIe

Programme : Service d'accueil et investigation de proximité

MOA : Elogie-Siemp
MOE : NRAU (Mandataire),
PAN Architecture (Hôtel),
EVP (Bet structure), Louis Choulet (BET Fluides), BMF (BET Economie),
Temha (chef de projet)

Budget : 1,8 M€
Surface : 600 m² SHAB
Livraison : Avril 2021

Photo : Salem Mostefaoui
Publication : AMC n°296
Distinction : nomination au prix D'Architecture 2021



Photo 1 : double hauteur pour le hall d'accueil du commissariat



Photo 2 : Bureau d'angle et mobilier bois



Photo 3 : espace en matériaux bruts



Photo 4 : Équipement au sein d'une construction en pierre massive



Photo 5 : espace en matériaux bruts

hôtel

Paris VIIIe

Programme : Extension d'hôtel ****

MOA : Elogie-Siemp

MOE : NRAU (Mandataire),
PAN Architecture (Hôtel),
EVP (Bet structure), Louis Choulet (BET
Fluides), BMF (BET Economie),
Temha (chef de projet)

Budget : 1,8 M€

Surface : 600 m² SHAB

Livraison : Avril 2021

Photo : Salem Mostefaoui

Publication : AMC n°296

Distinction : nomination au prix
D'Architecture 2021



Photo 1 : vue depuis la rue Laure Diebold

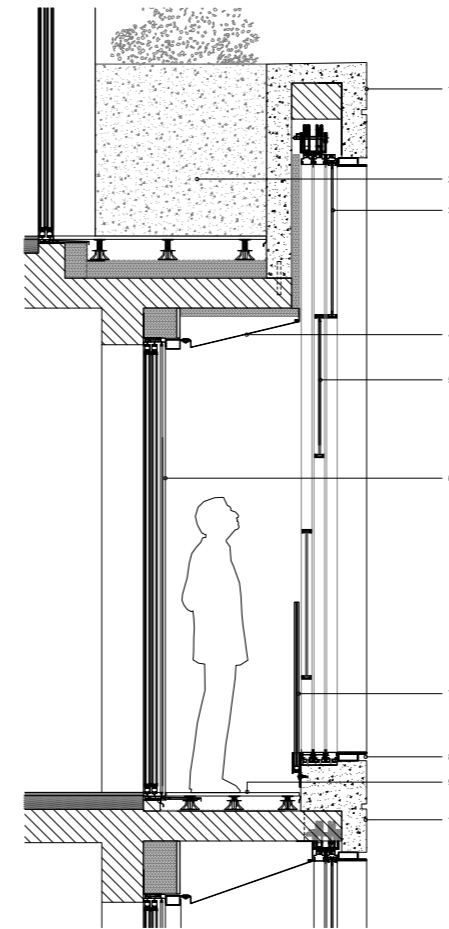

Détail façade hôtel

- 1 - Acrotère béton préfabriqué poli
- 2 - Jardinière béton préfabriqué poli
- 3 - Verre émaillé noir
- 4 - Habillage aluminium anodisé
- 5 - Menuiserie à guillotine aluminium anodisé
- 6 - Menuiserie coulissante aluminium anodisé
- 7 - Garde-corps en verre sur sabot en applique
- 8 - Joint creux en profil aluminium anodisé
- 9 - Dalle sur plot grès cérame
- 10 - Bandeau béton préfabriqué poli

Détail 2 : jardin d'hiver R+3 et terrasse R+4

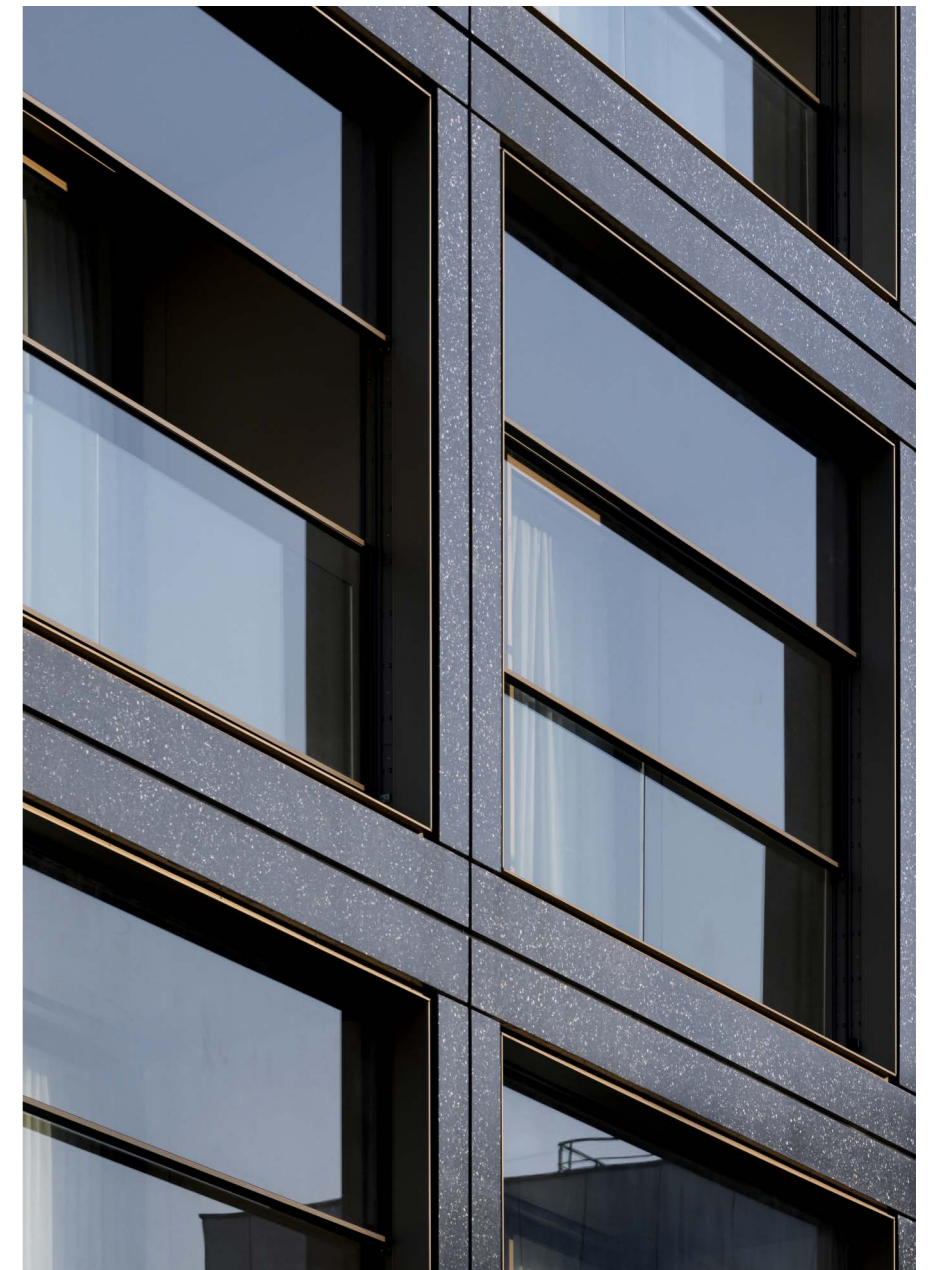

Photo 2 : vue sur les jardins d'hiver en menuiseries à guillotine aluminium anodisé



Photo 3 : vue depuis les terrasses des chambres

caserne

Gif-sur-Yvette (91)

Programme : Construction d'une gendarmerie et de 50 logements

MOA : Action Logement

MOE : NRAU (Mandataire),
SIBAT (BET TCE),
Temha (chef de projet)

Budget : 7 M€ HT

Surface : 3 000 m² SDP

Concours : 2e prix



Axonométrie : vue d'ensemble sur la gendarmerie et les logements

club

Castets (40)

Programme : Construction d'une base nautique - club de canoë-kayak

MOA : Ville de Castets

MOE : Temha (mandataire)
IDC (BET structure)
Larbre (Bet Fluides, Thermique)
GCi (BET Economie)

Budget : 400 000 € HT

Surface : 400 m² SU

Procédure adaptée - 4e

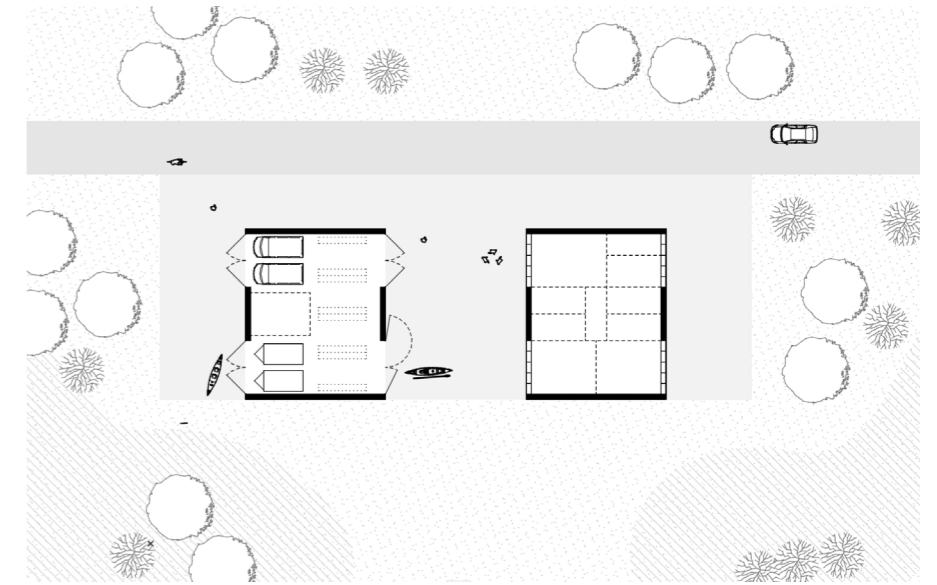

Plan : le bâtiment se compose en deux entités : hangar technique à gauche et espaces de réception à droite

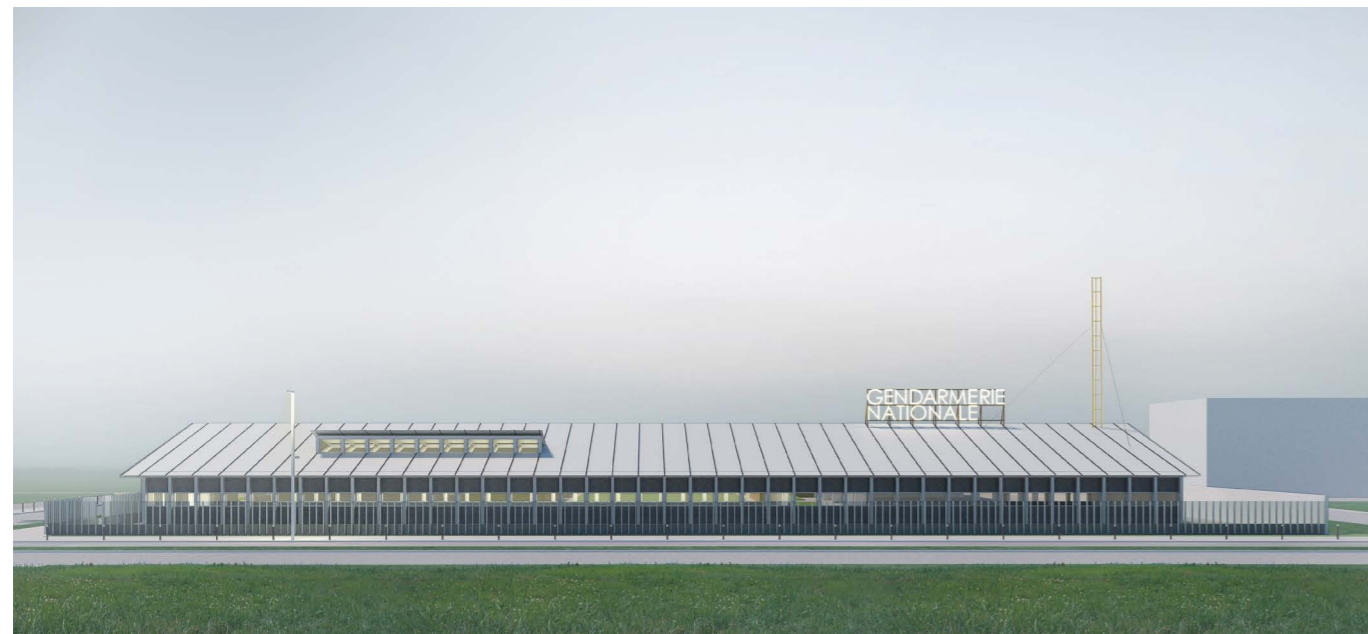

Image : vue sur la gendarmerie



Image : vue depuis le parc des sports - façades en brique de terre crue et charpente en bois

Références

Logements



ville de pierre

Paris VIIIe

Programme : 23 logements sociaux, un commissariat et une extension d'hôtel

MOA : Elogie-Siemp

MOE : NRAU (Mandataire), PAN Architecture (Hôtel), EVP (Bet structure), Louis Choulet (BET Fluides), BMF (BET Economie), Temha (chef de projet)

Budget : 8,9 M€

Surface : 3 100 m² SHAB

Livraison : Avril 2021

Photo : Salem Mostefaoui

Publication : AMC n°296

Distinction : nomination au prix D'Architecture 2021



Photo 1 : vue depuis la rue Diebold (rdc et R+1 commissariat - R+2-5 logements sociaux)

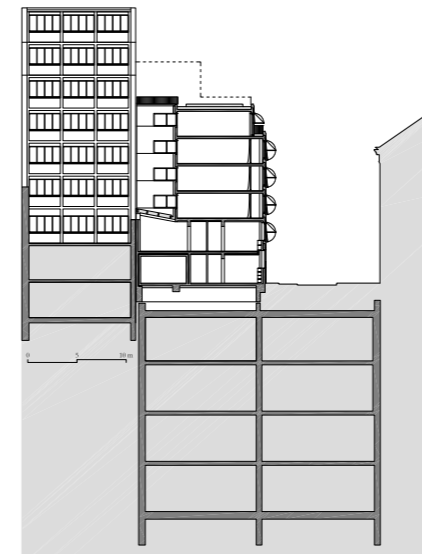

Coupe : implantation sur un central téléphonique

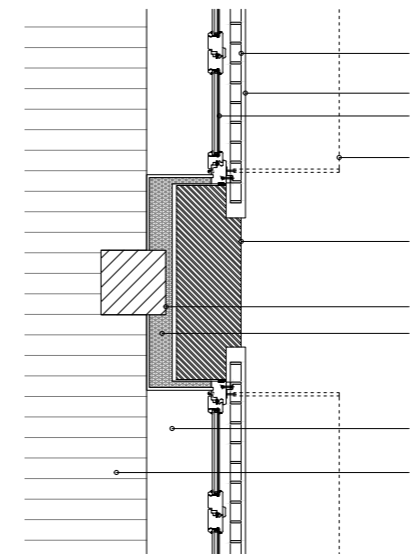

Détail de façade sur pièce chauffée
Rue du Faubourg Saint Honoré

- 1 - Garde-corps acier thermo-laqué
- 2 - Bavette zinc naturel
- 3 - Menuiserie bois ouvrant à la française
- 4 - Store à projection
- 5 - Pierre massive autoporteuse
- 6 - Poteau béton
- 7 - Isolation
- 8 - Tablette bois
- 9 - Parquet massif

Détail 1 : façade en pierre massive auto-porteuse

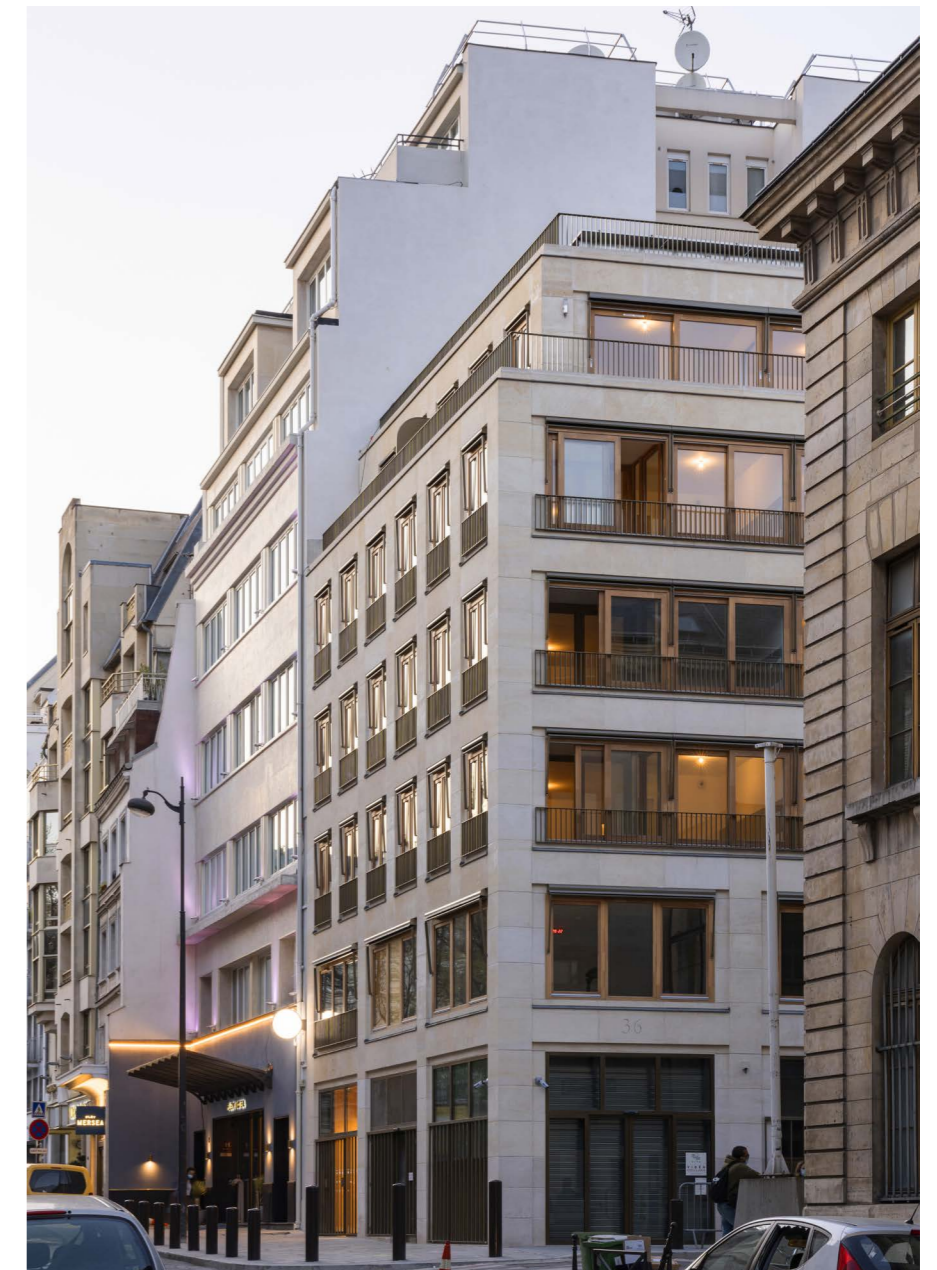

Photo 2 : vue depuis la rue Faubourg Saint-Honoré



Photo 3 : façade en pierre massive auto-porteuse avec ossature béton poteaux-dalle indépendante



Photo 4 : façade en pierre - stores toile à projections



Photo 7 : terrasse filante pour chaque logement



Photo 5 : façades sur cour et stores toile

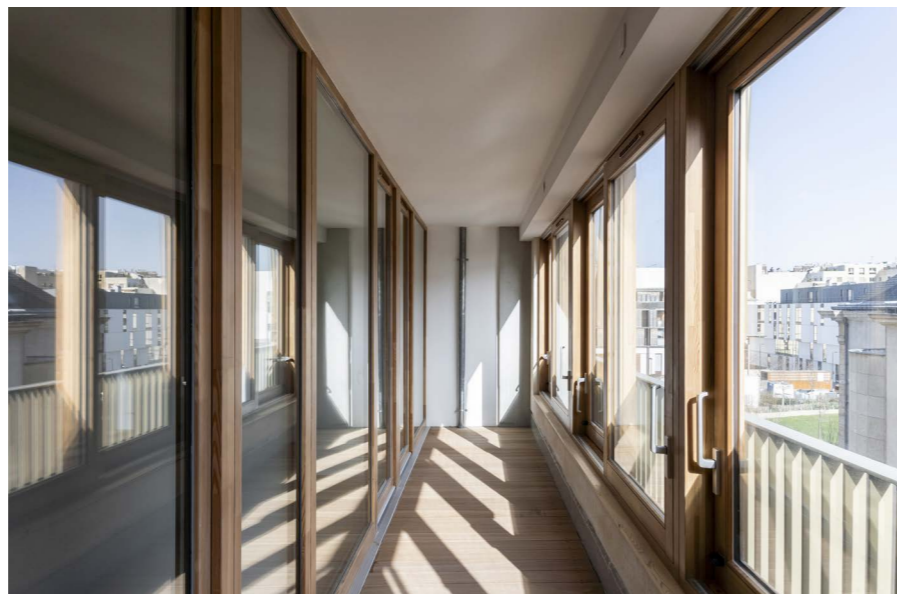

Photo 6 : jardin d'hiver communiquant sur le séjour et les chambres



Photo 8 : Bureau d'angle et mobilier bois



Photo 9 : salle de bains éclairée naturellement

la proue

LaCourneuve (93)

Programme : 18 logements sociaux et un local commercial

MOA : Immobilière 3f

MOE : NRAU (Mandataire), EVP (Bet structure), WOR (BET Fluides), AXIO (BET Economie),
Temha (chef de projet)

Budget : 2,3 M€

Surface : 1 200 m² SHAB

Livraison : mai 2019

Photo : Salem Mostefaoui

Publication : AMC n°282

Distinction : Sélection parmi les 100 bâtiment de l'année 2019 de l'AMC



Photo 1 : vue depuis la rue de la Convention - continuité avec l'îlot industriel existant

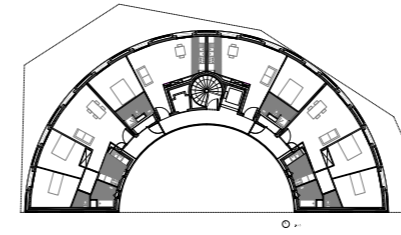

Plan : plan en rotonde pour former la proue de l'îlot

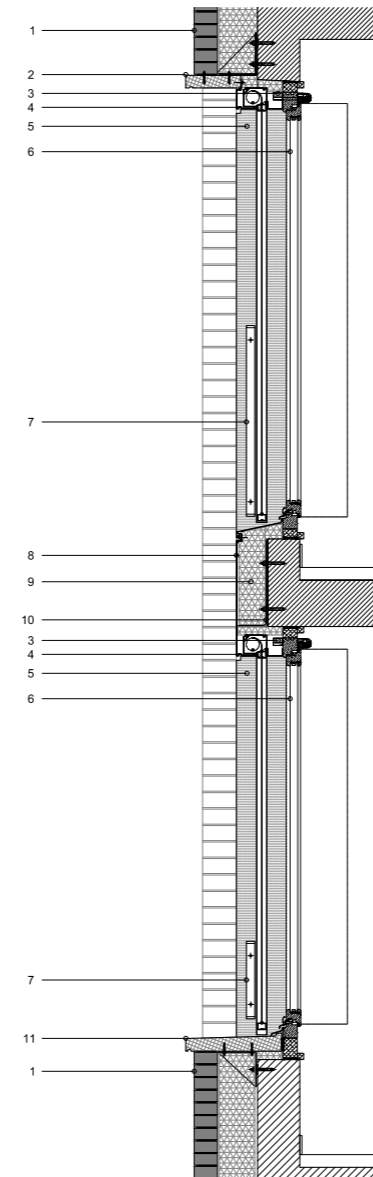

- 1 - Briques pleines
- 2 - Linteau en béton préfabriqué cintré
- 3 - Entrée d'air
- 4 - Store toile
- 5 - Habillage aluminium anodisé teinte bronze
- 6 - Menuiserie bois
- 7 - Garde-corps aluminium anodisé teinte bronze
- 8 - Habillage aluminium bronze
- 9 - Isolation en laine de roche haute densité
- 10 - Profil acier coupe feu
- 11 - Appui béton préfabriqué cintré

Détail : complexe de façade en brique pleine



Photo 2 : vue depuis la rue Emile Zola

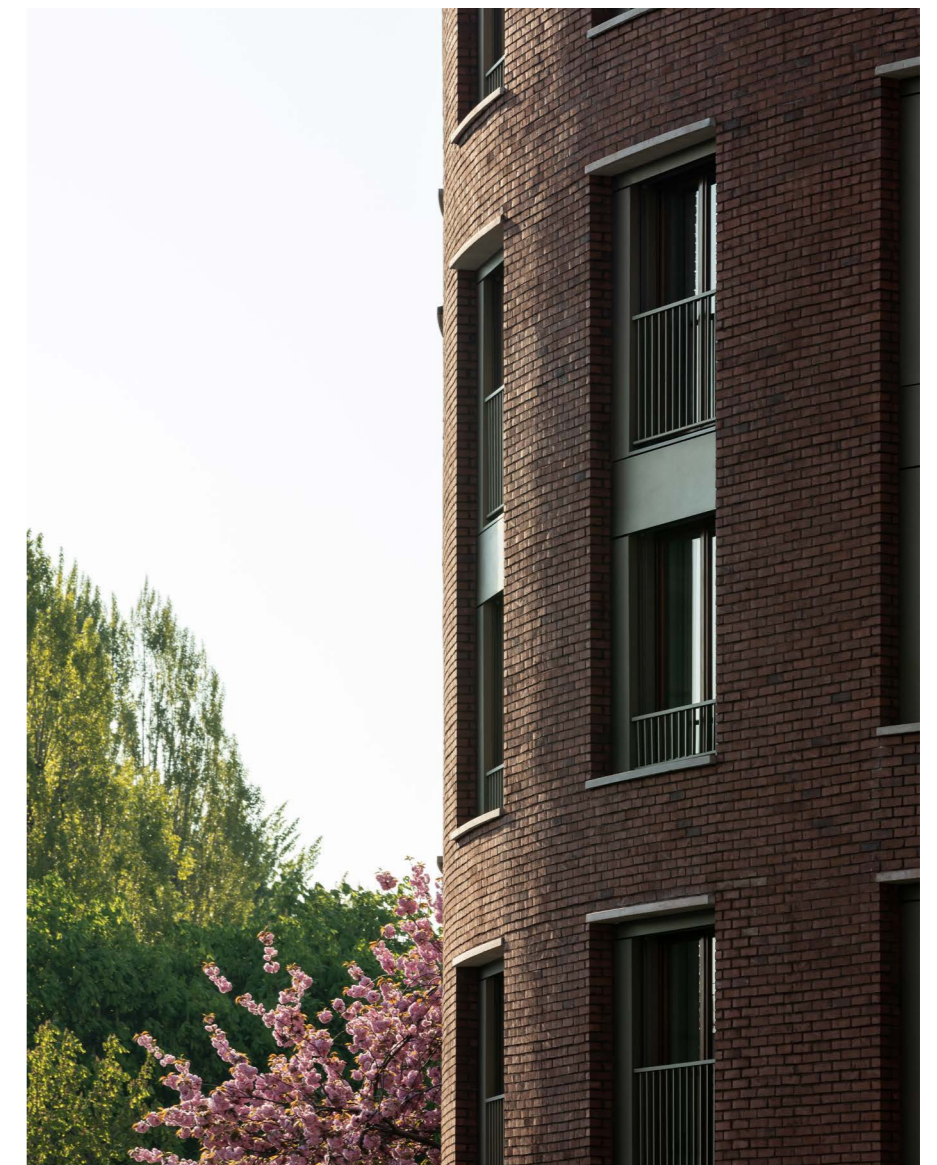

Photo 3 : vue sur les double-menuiseries

interstice

Paris XVIIIe

Programme : 46 logements sociaux et deux locaux commerciaux

MOA : Elogie-Siemp

MOE : NRAU (Mandataire), Batiserf (Bet structure), Louis Choulet (BET Fluides), BMF (BET Economie), Temha (chef de projet)

Budget : 7,1 M€

Surface : 2 700 m² SHAB

Livraison : 2023



Image 1 : vue depuis la rue la Chapelle - accroche urbaine entre un bâtiment Haussmannien et une tour des années 60

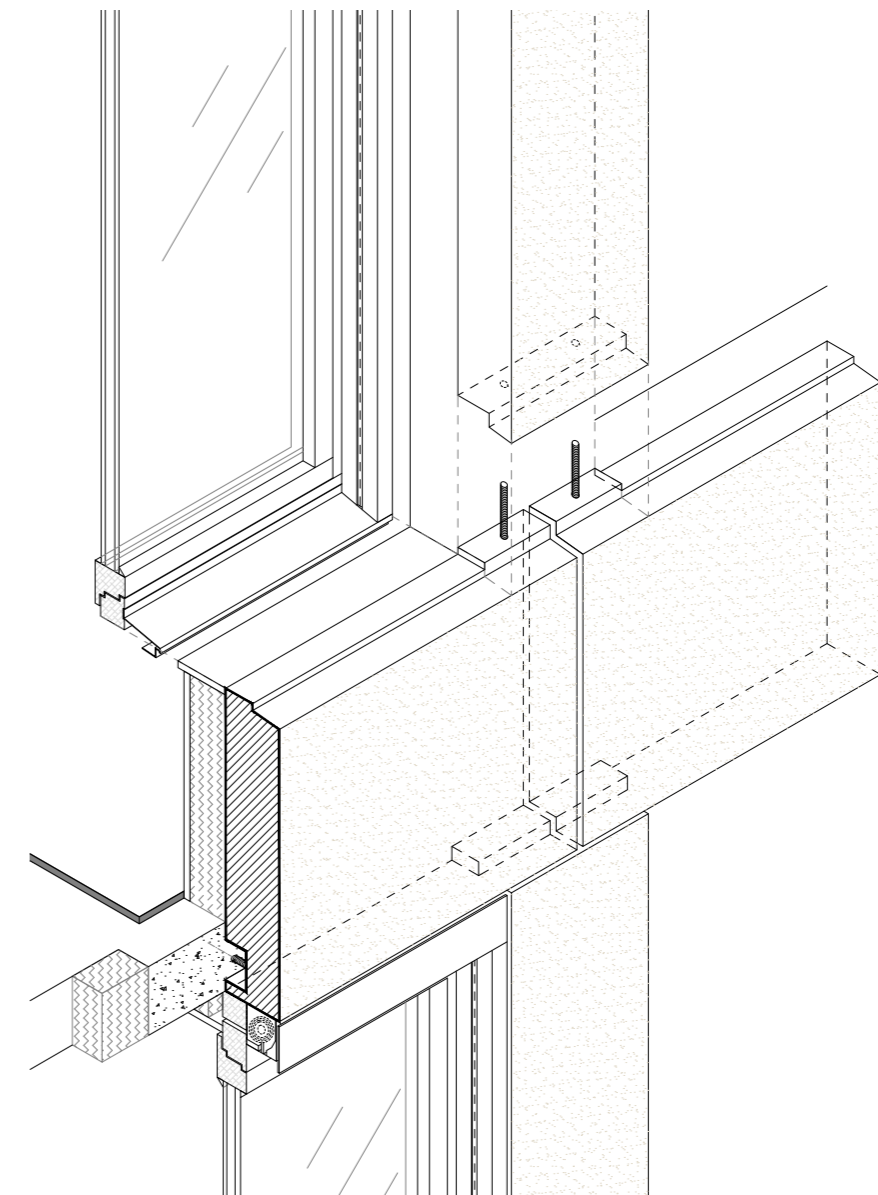

Détail : axonométrie de l'assemblage des éléments de façade



Image 2 : vue depuis la faïlle



Photo 1 : prototype de façade en béton préfabriqué porteur finition sablé, menuiserie bois et habillage aluminium

héliotropisme

Bussy-Saint-Georges (77)

Programme : 127 logements sociaux et accessions et une crèche

MOA : CDC Habitat, CoopImmo

MOE : NRAU (Mandataire), Sibat (BET TCE), FORR paysage, Temha (chef de projet)

Image : Galerie Blanche

Budget : 12,7 M€ HT

Surface : 5 800 m² SHAB

Concours : 2e prix



Plan : mixité de logements : collectifs, intermédiaires, individuels groupés et individuels



Image 1 : Séjour bi-orienté sur loggia



Image 2 : Equipement visible depuis la place du marché dans le socle en pierre.



Image 3 : Bâtiments logements collectifs en système mixte béton-bois et maisons 100% bois

les plots

Toulouse, Saint-Martin-du-Touch

Programme : 82 logements et une mairie de quartier

MOA : Eiffage Immobilier

MOE : NRAU (Mandataire), Terrel (BET Structure), BETEM (BET fluides), Oteis (BET Environnement), Sigma (BET acoustique),
Temha (chef de projet)

Budget : 9,1 M€ HT

Surface : 5 000 m² SHAB

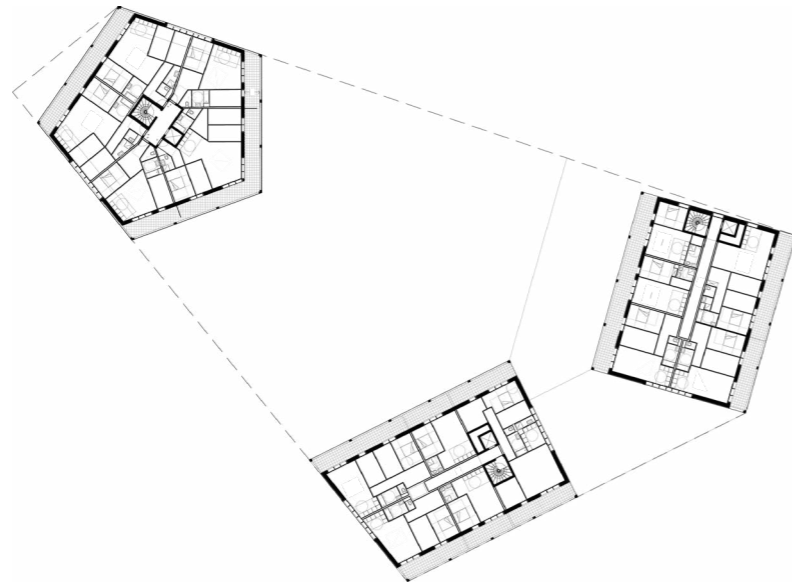

Plan : compacité des plots pour une construction efficace et économique sans dégrader la qualité des logements

réconciliation

Paris XIVe

Programme : Construction et réhabilitation d'un foyer Jeunes Travailleurs

MOA : Immobilière 3F

MOE : NRAU (Mandataire), I+A (BET Structure), WOR (BET fluides), Mootec (BET Economie), Agir (BET acoustique),
Temha (chef de projet)

Budget : 5,9 M€ HT

Surface : 2 500 m² SHAB

Concours : 2e prix



Photo : maquette - liaison par un jeu volumétrique progressif entre les bâtiments existants et le projet



Image 1 : Vue depuis le parvis - larges loggias pour tous les logements



Dessin : vue depuis la rue des arbustes - croquis Nicolas Reymond

jumelles

Pontoux sur l'Adour (40)

Programme : Construction de 6 logements individuels sociaux

MOA : XL Habitat
MOE : Temha (mandataire)
IDC (BET Structure)
Larbre (BET Fluides)
GCi (BET Eco, OPC)

Budget : 650 000 € HT
Surface : 470 m² SHAB
Procédure adaptée - 2e

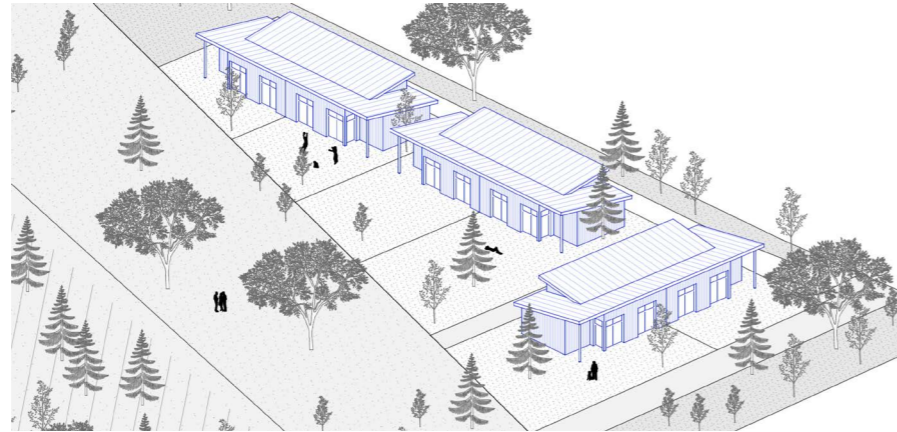

Axonométrie : vue d'ensemble sur les six maisons individuelles

moisage

Bar-le-Duc (55)

Programme : Construction d'une maison individuelle

MOA : Privé
MOE : TEMHA

Surface : 80 m²

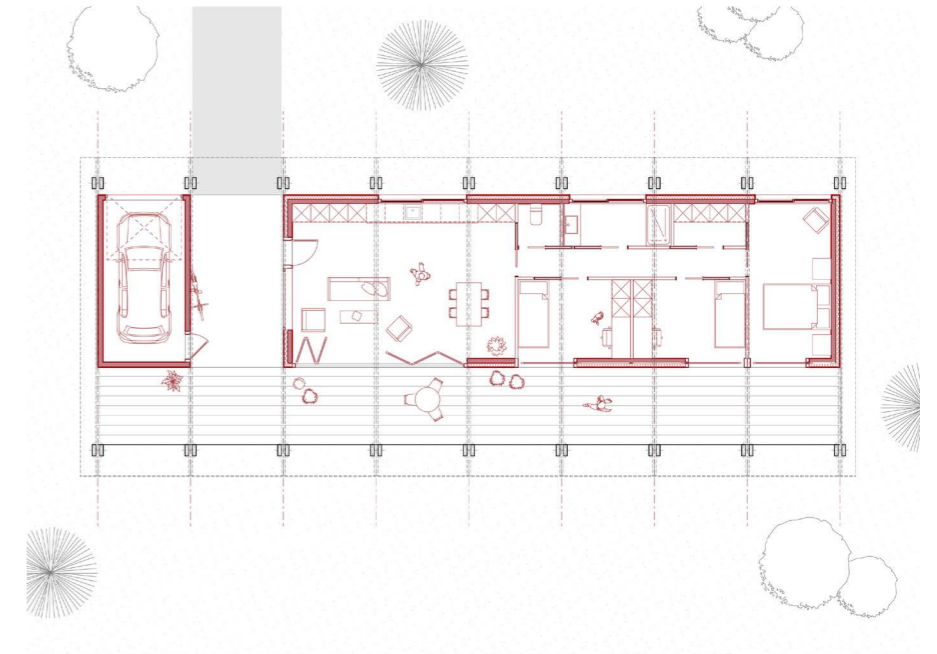

Plan : maison à ossature bois et remplissage brique de terre crue



Image : vue depuis le jardin d'une maison individuelle - façade à ossature bois



Image : vue depuis le jardin

t e m h a

territoires et matières habités

atelier d'architecture

Adresse : 7 rue des vases,
31 000 Toulouse

Téléphone : +33 (0) 6.21.05.14.35

Mail : contact@atelier-temha.fr

Site : www.atelier-temha.fr